

# CATÁLOGO DO ITEM IMPORTADO

## Pleito de Inclusão de Ex-Tarifário

Número de Controle SDIC	NCM	Sugestão de descrição do ex-Tarifário
D89-23I	4016.99.90	Adaptador axial; contendo arruela metálica (DIN EN 10149-2 S500MC) com tratamento termoquímico e borracha (SAE J200 M4 AA 417); com altura de 21,40 mm, diâmetro interno de 12,00 mm e externo de 50,00 mm, arruela com diâmetro interno de 9,2 mm (+0,25/+0,05 mm), externo de 48 mm e espessura de 3 mm; para fabricação de amortecedor veicular; com função de evitar ruído e absorver impacto; com aplicação em automóveis.

### 1. Especificações técnicas detalhadas da autopeça

*(características quantitativas e qualitativas, por exemplo: dimensões, materiais de fabricação, especificações de trabalho/funcionamento [torque, potência, resistência, tensão, corrente, dureza, vazão, condutibilidade, temperatura etc.], características de hardware, software, características físicas, dentre outras inerentes a cada produto):*

Altura de 21,40 mm, diâmetro interno de 12,00 mm e externo de 50,00 mm, arruela com diâmetro interno de 9,2 mm (+0,25/+0,05 mm), externo de 48 mm e espessura de 3 mm

### 2. Imagens da autopeça importada e/ou desenho esquemático *(obrigatório conter as principais dimensões em milímetros):*

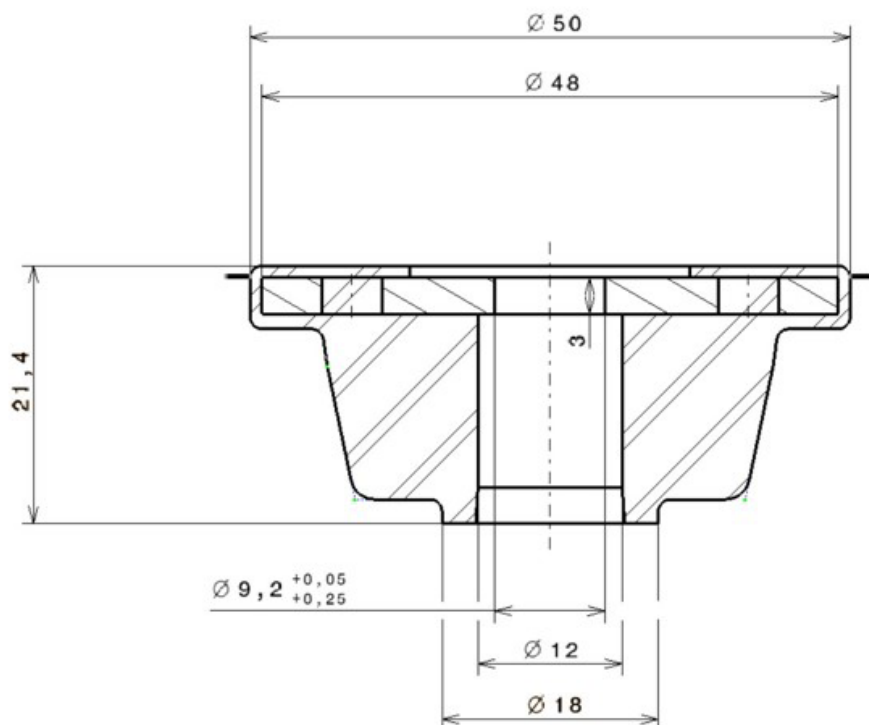

### 3. Aplicação do item importado *(em qual produto fabricado pela empresa pleiteante o item importado será incorporado):*

Aplicado em: amortecedor veicular

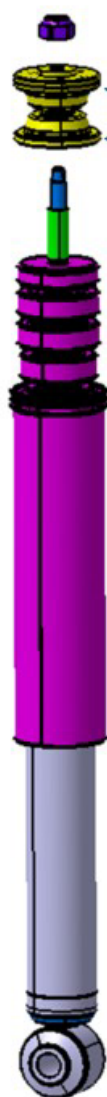

Item importado

Amortecedor

**4. Função do item importado no produto fabricado pela empresa pleiteante do ex-tarifário:**

Evitar ruído e absorver impacto

Veículos(s): automóveis